UZ LEUVEN

Dehiscentie van pas aangelegd colostoma na een urgente ingreep

SAMEN GRENZEN VERLEGGEN

Anouk Ausloos

Inleiding

- Urgente ingreep
- Stomazorgproblemen: dehiscentie
- Veelvoorkomend probleem

Casus : anamnese patiënt

- 84 jarige man
- Inwonend bij zoon
- Dagelijks thuisverpleging
- Thuismedicatie
- Voorgeschiedenis: appendectomie, urolithiasis

Casus: pre operatief verloop

- Opname 2/10/2021: dienst spoedgevallen in perifeer ziekenhuis
  - stekende pijn
  - braken
  - uitblijvende defecatie

UZ LEUVEN

- Onderzoeken op de spoeddienst
  - Klinisch onderzoek
  - Bloedafname
  - RX thorax
  - CT abdomen

UZ LEUVEN

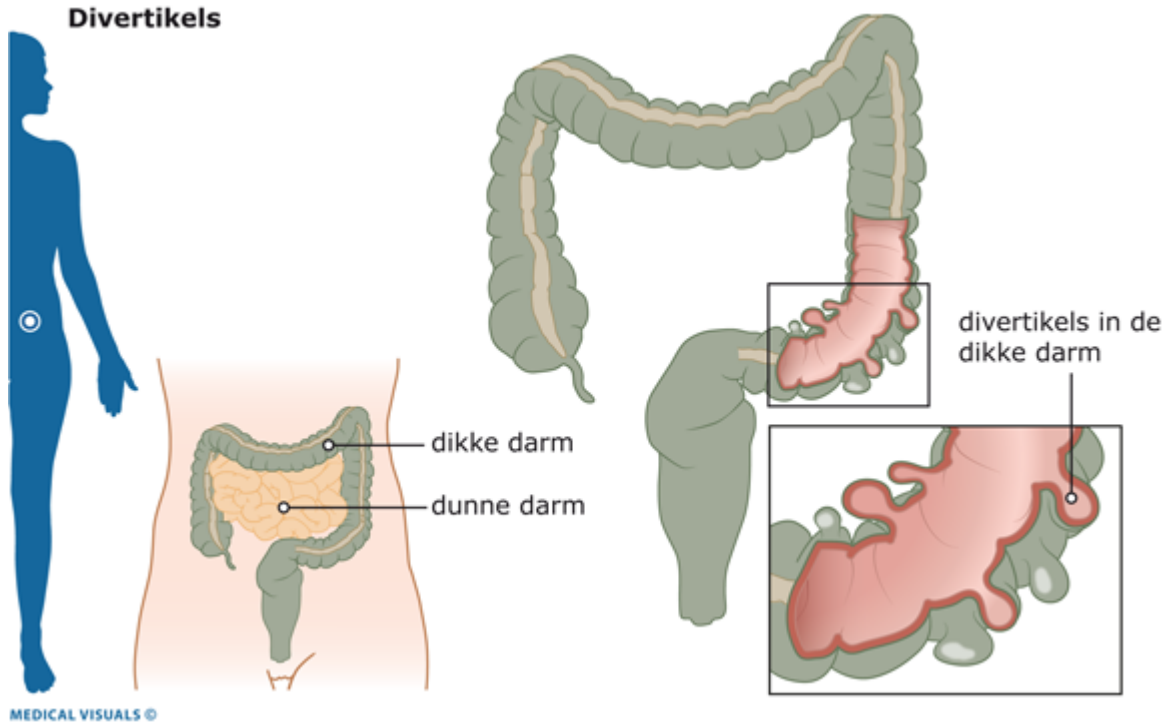

Diagnose

Geperforeerde sigmoïd diverticulitis met fecale vierkwadrantsperitonitis

→ Transvert naar UZ Leuven

→ Urgente ingreep, Hartmann procedure

Hartmann procedure

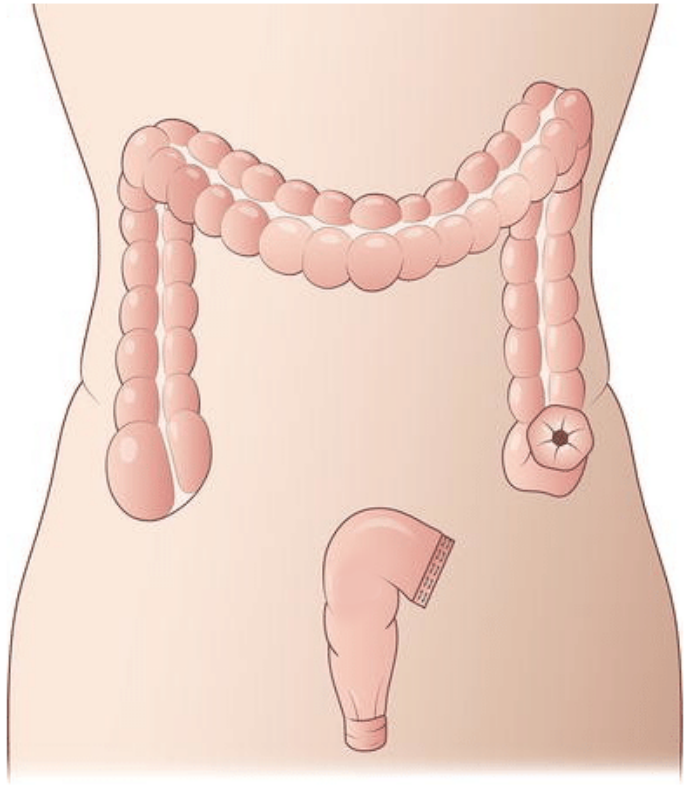

- Urgent
- Sigmoïdresectie
- Tijdelijk eindstandig colostoma, op colon descendens
- Herstel transit na 3-4 maanden

Vierkwadrantsperitonitis

- Peritonitis: ontsteking buikholte en buikvlies (peritoneum)
- Urgent behandeld worden
- Onbehandeld → levensbedreigend

Casus: postoperatief verloop hospitalisatie

- Post operatieve complicaties tijdens verblijf ITE (intensieve zorgen)
  - Abdominale sepsis
  - ANI
  - VKF

- Postoperatieve complicaties op hospitalisatie afdeling
  - Wonddehiscentie abdominale sutuur
  - Delier
  - Elektrolytenstoornissen
  - Wonddehiscentie van colostoma



- Mobiliteit
  - Verzwakt
  - Gedaald gewicht
  - Immobilisatie → afgenomen spiermassa

  → Dagelijks kinesitherapie

- Voeding
  - Aanwezigheid darmperistaltiek
  - Stoma productief
  - Start water
  - Lichte voeding naar restarme voeding

- Abdominale wondzorg
  - Oorspronkelijk zelfklevend verband (Cosmopore®)
  - Wonddehiscentie met fecaloïd vocht (vermoedelijk resten)
  - Wondzorg team in consult
  - Negatieve druktherapie

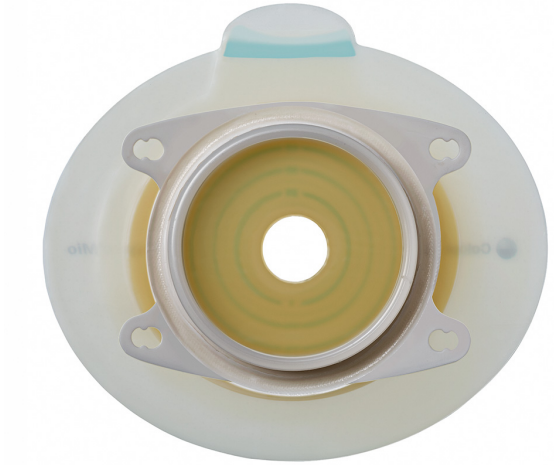



- Stomazorg
  - Basiszorg
  - Start Coloplast mio tweedelig click systeem
  - Aanpassing basiszorg postoperatief dag 13

Casus: opvolging stomazorg

- 6/10/2021 post operatief dag 4



- 15/10/2021: post operatief dag 13
  - Stomazorg team werd in consult genomen

= aanpassing zorg





Stomamateriaal	Wondzorg materiaal
▪ Soort merk ▪ Convex / vlak ▪ Hulpmiddelen	▪ Soort: Aquacell ▪ Met AG of zonder AG









UZ LEUVEN







UZ LEUVEN

20/10/2021: postoperatief dag 18

- Fibrineweefsel
- Aanpassing wondzorgmateriaal:

Aquacell extra AG ®



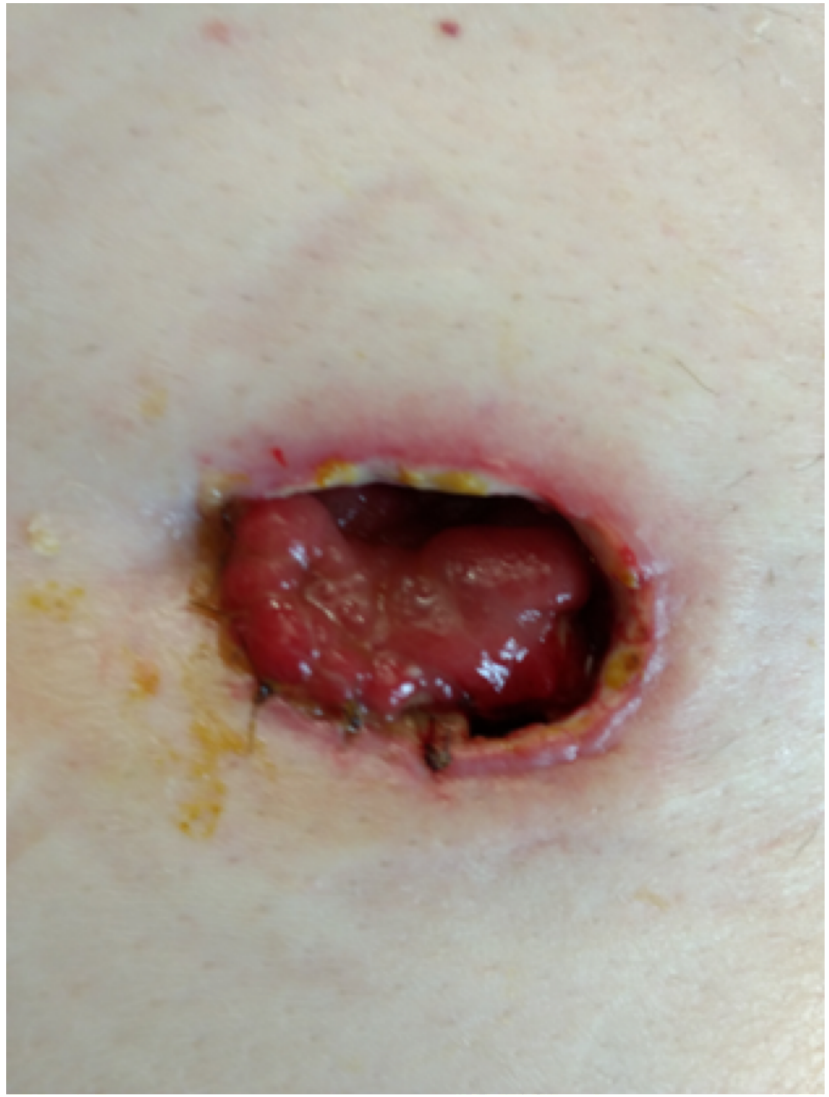

UZ LEUVEN

26/10/2021: post op dag 24	4/11/2021: post op dag 33	11/11/2021: post op dag 40
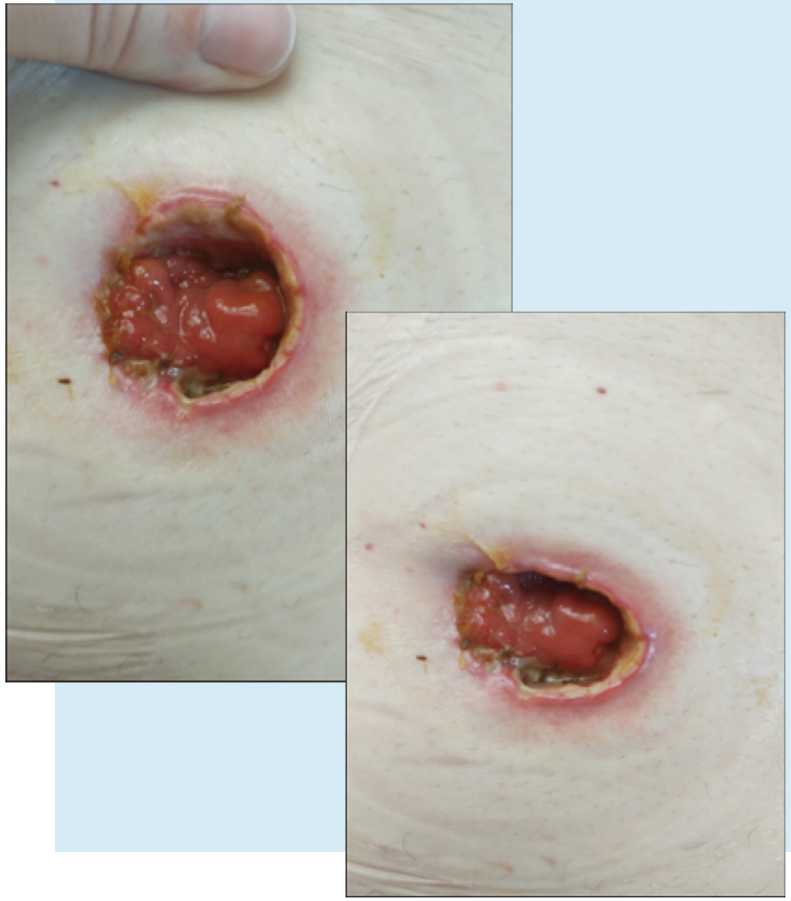		

- 14/11/2021: postoperatief dag 44
  - Ontslagregeling
  - Nodige documenten
  - Materiaal voorziening
  - Kortverblijf







Casus: ambulante fase

- 24/11/2021: consultatie
  - Problemen?
  - Aanpassing materiaal?

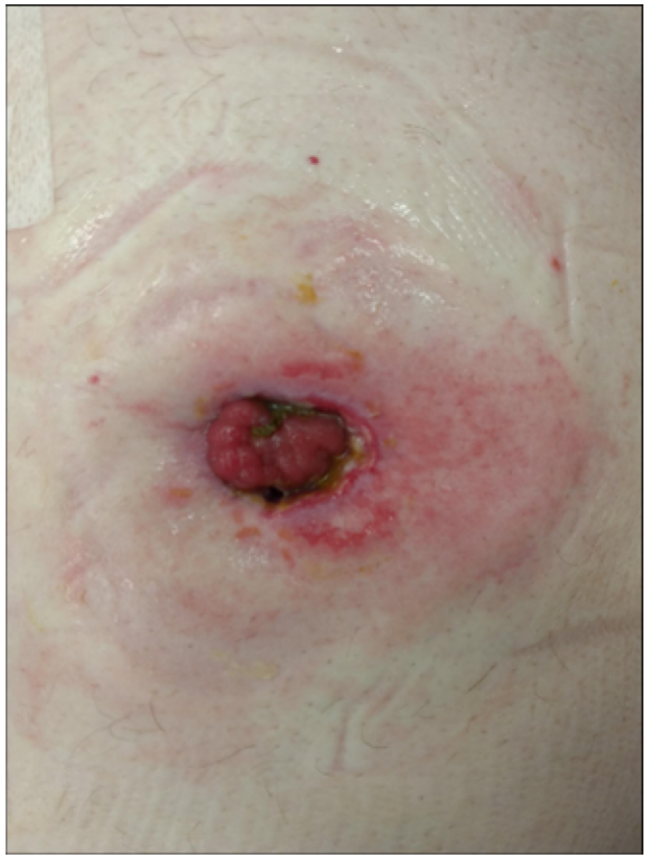



UZ LEUVEN

- Hollister soft convex 15A00









- 1/12/2021: consultatie
  - Problemen?
  - Aanpassing wondzorgmateriaal
  - Laatste consultatie







Besluit

- Verbetering algemeen welzijn patiënt
- Naar huis
- Wondzorg kent gunstige evolutie
- Herstel transit?





Bedankt voor jullie aandacht.

Nog vragen?